

MAAKORRALDUSKAVA

Tartu maakonnas Elva vallas Paju külas asuvale Elva metskond 23 kinnisasjale (registriosa nr 13387650, katastritunnus 66601:008:0452, omanik Eesti Vabariik, riigivara valitseja Kliimaministeerium, volitatud asutus Riigimetsa Majandamise Keskus) juurdelõike tegemiseks

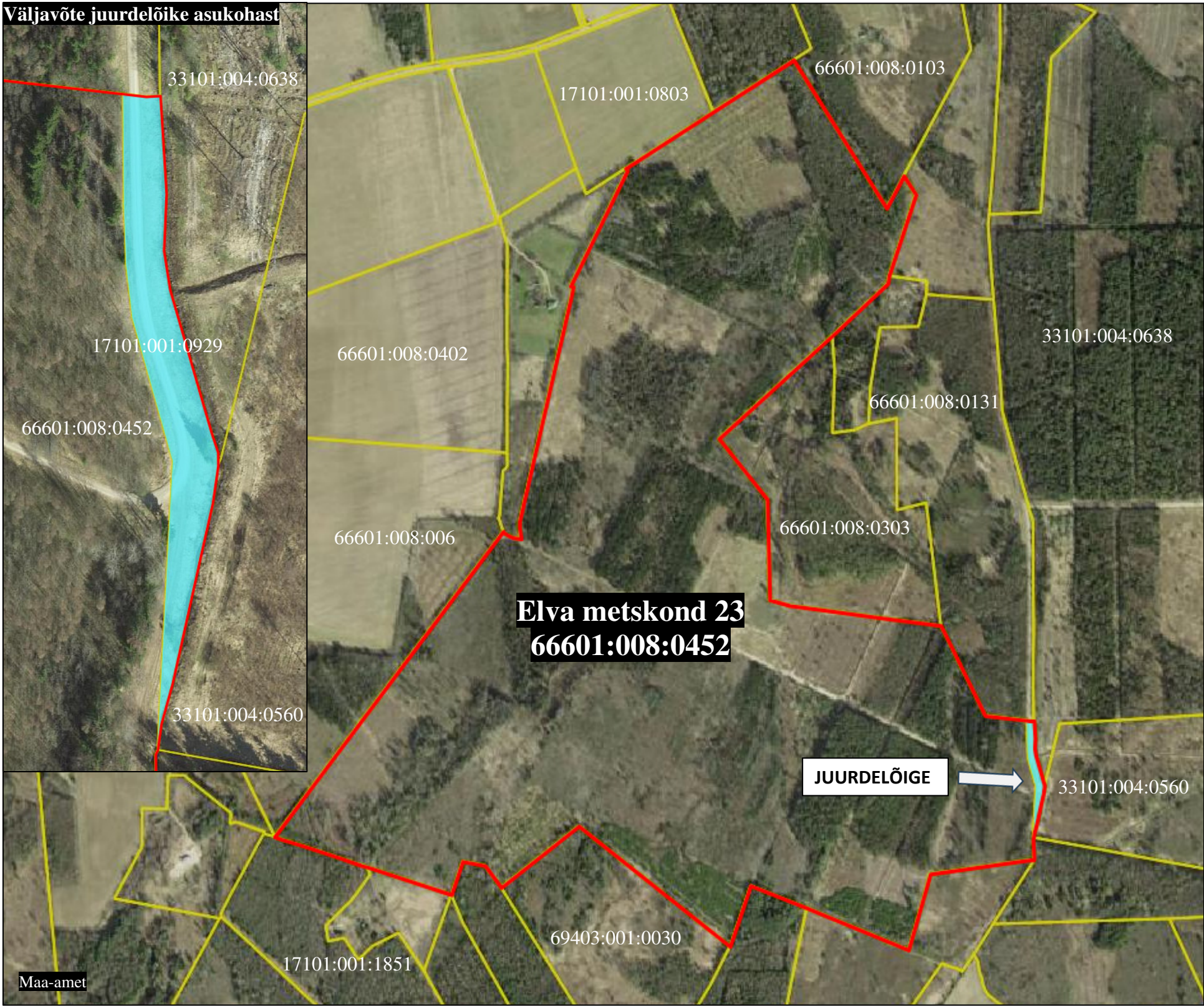

Leppemärgid:

- katastriüksuste piirid
- juurdelõige (Elva metskond)
- Elva metskond 23 katastriüksuse piir pärast juurdelõike tegemist

Kooskõlastus:
Riigimetsa Majandamise Keskuse esindaja
/allkirjastatud digitaalselt/

Koostaja:
Maa-ameti riigimaade büroo peaspetsialist
Marje Green /allkirjastatud digitaalselt/

Koostamise kuupäev: 01.03.2024